

15 | PLANTA BAIXA - BLOCO 02
ESCALA: 1/150

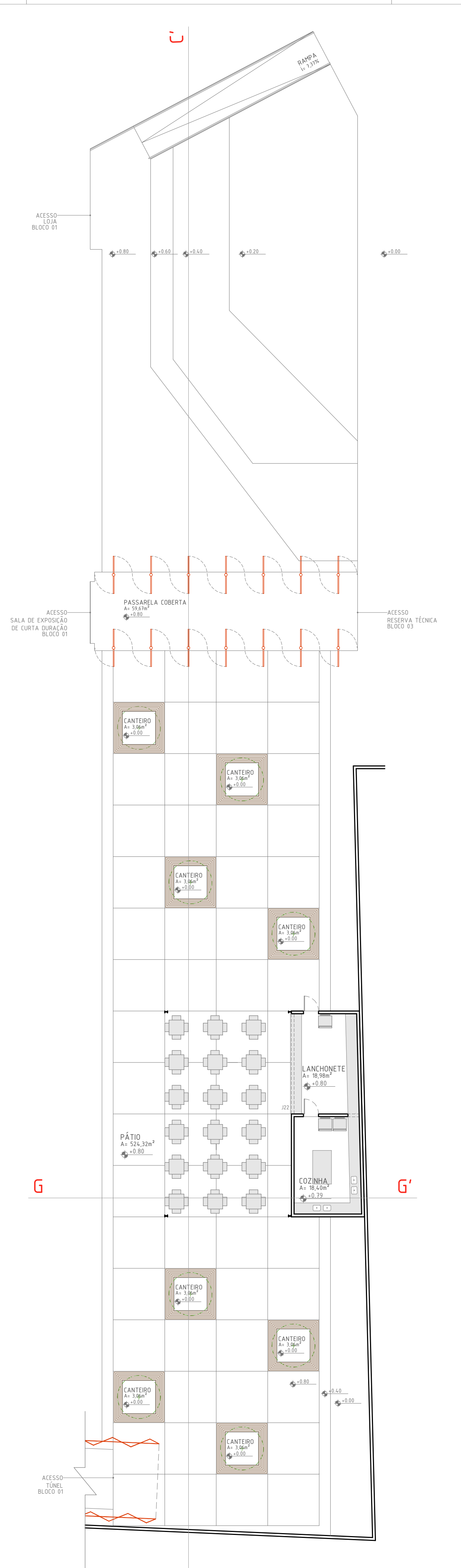

16 | PLANTA LAYOUT - BLOCO 04
ESCALA: 1/150

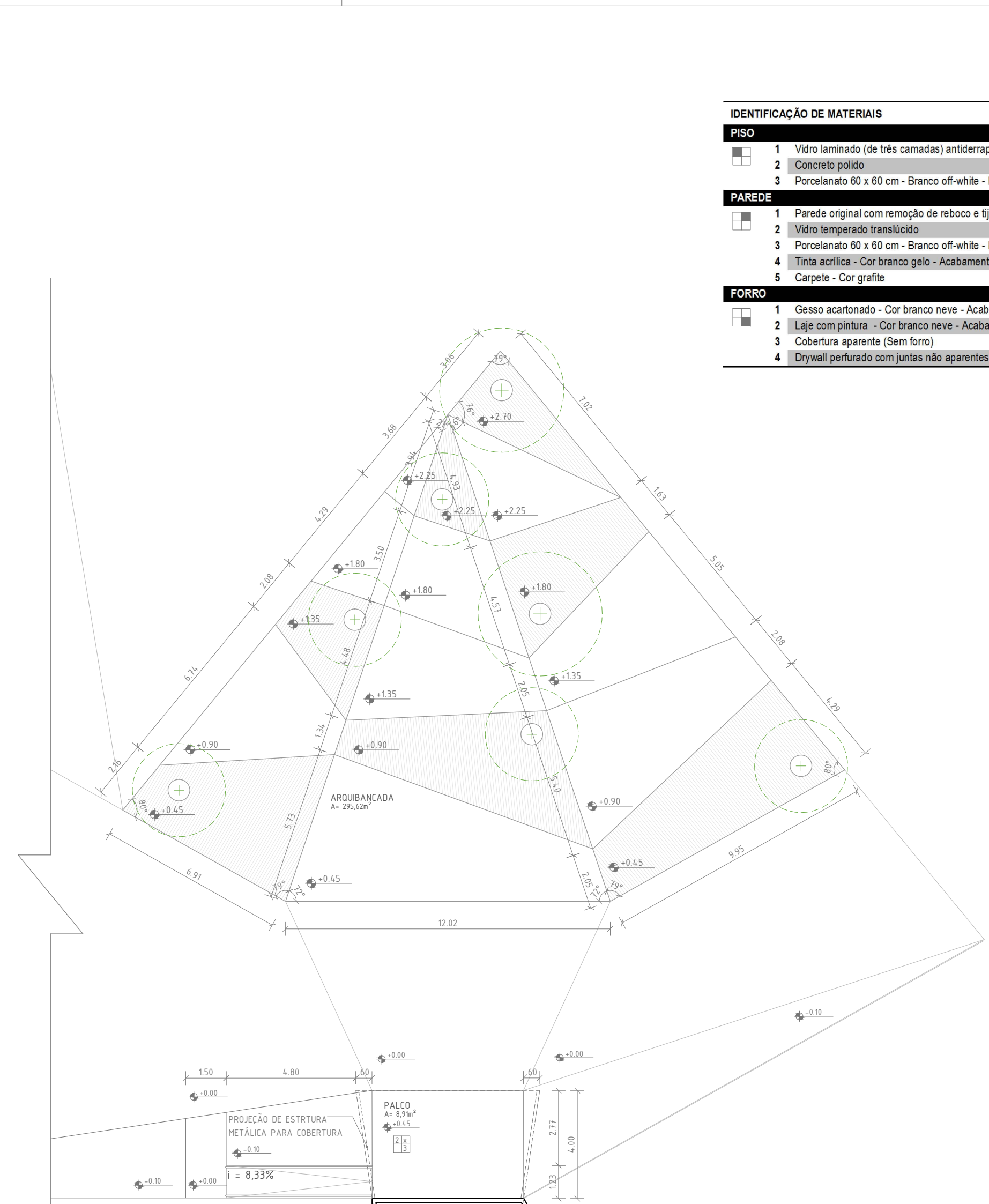

17 | PLANTA BAIXA - BLOCO 06
ESCALA: 1/150

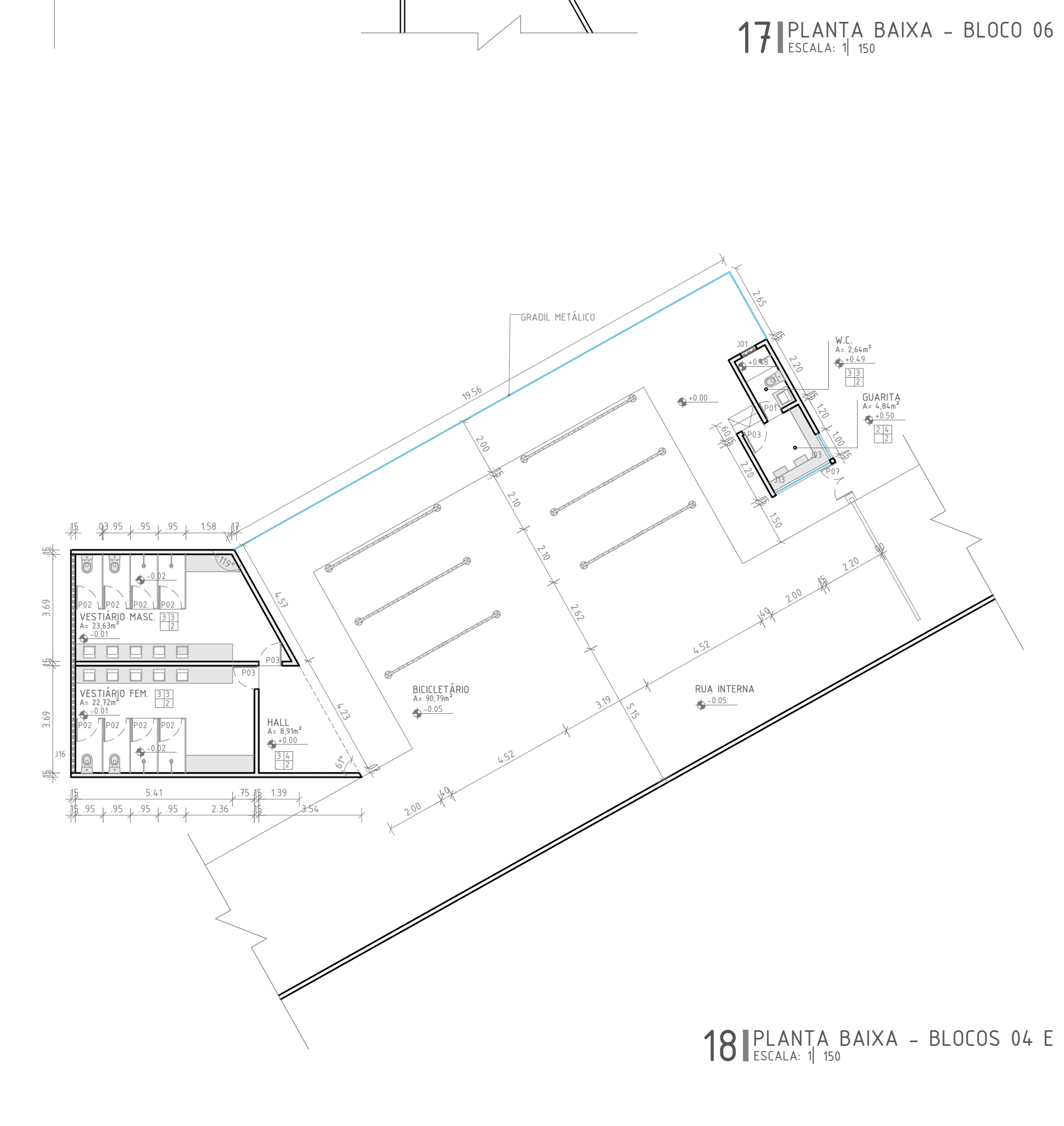

18 | PLANTA BAIXA - BLOCOS 04 E 05
ESCALA: 1/150

IDENTIFICAÇÃO DE MATERIAIS

PISO	
1	Vidro laminado (de três camadas) antiderrapante e antirreflexo
2	Concreto polido
3	Porcelanato 60 x 60 cm - Branco off-white - Nat
PAREDE	
1	Parede original com remoção de reboco e tijolos aparentes
2	Vidro temperado translúcido
3	Porcelanato 60 x 60 cm - Branco off-white - Nat
4	Tinta acrílica - Cor branco gelo - Acabamento acetinado
5	Carpete - Cor grafite
FORRO	
1	Gesso acartonado - Cor branco neve - Acabamento fosco
2	Laje com pintura - Cor branco neve - Acabamento fosco
3	Cobertura aparente (Sem forro)
4	Drywall perfurado com juntas não aparentes

QUADRO DE ESQUADRIAS

PORTAS	
P01	0,60 x 2,10 m - 01 folha - Abriir - Madeira - Branca
P02	0,80 x 1,70 m - 01 folha - Abriir - Vidro Temperado - Adeivado branco
P03	0,80 x 2,10 m - 01 folha - Abriir - Madeira - Branca
P04	0,90 x 2,10 m - Abriir - 01 folha - MDF - Branca
P05	1,00 x 2,10 m - Abriir - 01 folha - Madeira com barra horizontal e revestimento resistente a impactos na base - Branca
P06	1,02 x 2,85 m - 01 folha - Fixa - Aço Corten - Moldura extrapolarndo a largura da parede em 5 cm para cada lado e espessura de 3 cm
P07	1,20 x 2,10 m - 02 folhas - Abriir - Gradil metálico vertical - Preto
P08	1,20 x 2,10 m - 02 folhas - Abriir - Vidro Temperado - Translúcido
P09	1,23 x 3,10 m - 01 folha - Fixa - Aço Corten - Moldura extrapolarndo a largura da parede em 5 cm para cada lado e espessura de 3 cm
P10	1,25 x 2,30 m - 02 folhas - Abriir - Aço Corten - Moldura extrapolarndo a largura da parede em 5 cm para cada lado e espessura de 3 cm - Vão abaixo do piso fechado com chapa fixa de aço corten.
P11	1,32 x 2,10 m - 02 folhas - Abriir - Aço Corten - Moldura extrapolarndo a largura da parede em 5 cm para cada lado e espessura de 3 cm - Vão abaixo do piso aberto.
P12	1,37 x 2,10 m - 02 folhas - Abriir - Aço Corten - Moldura extrapolarndo a largura da parede em 5 cm para cada lado e espessura de 3 cm - Vão abaixo do piso fechado com chapa fixa de aço corten.
P13	1,44 x 2,80 m - 01 folha - Fixa - Aço Corten - Moldura extrapolarndo a largura da parede em 5 cm para cada lado e espessura de 3 cm
P14	1,44 x 3,15 m - 02 folhas - Abriir - Aço Corten - Moldura extrapolarndo a largura da parede em 5 cm para cada lado e espessura de 3 cm - Vão abaixo do piso fechado com chapa fixa de aço corten.
P15	1,50 x 3,10 m - 01 folha - Fixa - Aço Corten - Moldura extrapolarndo a largura da parede em 5 cm para cada lado e espessura de 3 cm
P16	1,55 x 2,10 m - 02 folhas - Abriir - Aço Corten - Moldura extrapolarndo a largura da parede em 5 cm para cada lado e espessura de 3 cm - Vão abaixo do piso aberto.
P17	1,55 x 2,60 m - 02 folhas - Abriir - Aço Corten - Moldura extrapolarndo a largura da parede em 5 cm para cada lado e espessura de 3 cm - Vão abaixo do piso fechado com chapa fixa de aço corten.
P18	1,56 x 2,10 m - 02 folhas - Abriir - Aço Corten - Moldura extrapolarndo a largura da parede em 5 cm para cada lado e espessura de 3 cm - Vão abaixo do piso aberto.
P19	1,71 x 2,80 m - 02 folhas - Abriir - Aço Corten - Moldura extrapolarndo a largura da parede em 5 cm para cada lado e espessura de 3 cm - Vão abaixo do piso fechado com chapa fixa de aço corten.
P20	1,75 x 3,10 m - 02 folhas - Abriir - Aço Corten - Moldura extrapolarndo a largura da parede em 5 cm para cada lado e espessura de 3 cm - Fechamento externo em vidro temperado translúcido.
P21	1,85 x 3,10 m - 01 folha - Fixa - Aço Corten - Moldura extrapolarndo a largura da parede em 5 cm para cada lado e espessura de 3 cm
P22	1,95 x 3,10 m - 02 folhas - Abriir - Aço Corten - Moldura extrapolarndo a largura da parede em 5 cm para cada lado e espessura de 3 cm - Fechamento externo em vidro temperado translúcido
P23	2,00 x 2,10 m - 02 folhas - Abriir - Aço Corten
P24	2,00 x 2,10 m - 02 folhas - Abriir - Madeira - Branca
P25	2,00 x 2,10 m - 02 folhas - Abriir - Vidro Temperado - Translúcido
P26	2,00 x 2,60 m - 02 folhas - Abriir - Aço Corten - Moldura extrapolarndo a largura da parede em 5 cm para cada lado e espessura de 3 cm
P27	2,00 x 3,30 m - 01 folha - Fixa - Aço Corten - Moldura extrapolarndo a largura da parede em 5 cm para cada lado e espessura de 3 cm
P28	2,00 x 3,85 m - Pivoltante - Eixo central com estrutura metálica - Aço Corten
P29	2,50 x 3,10 m - 02 folhas - Abriir - Aço Corten - Moldura extrapolarndo a largura da parede em 5 cm para cada lado e espessura de 3 cm - Fechamento externo em vidro temperado translúcido
P30	3,00 x 2,10 m - 01 folha - Roliar - Alumínio - Branco
P31	3,25 x 3,00 m - 02 folhas - Abriir - Bandeira fixa de 3,25 x 0,80 m - Chapa perfurada - Aço Corten
P32	3,25 x 3,00 m - 02 folhas - Abriir - Chapa perfurada - Aço Corten
P33	4,10 x 3,10 m - 01 folha - Fixa - Aço Corten - Moldura extrapolarndo a largura da parede em 5 cm para cada lado e espessura de 3 cm

JANELAS

J01	0,60 x 0,40 / 1,70 m - 01 folha - Maxim-ar - Alumínio branco e vidro temperado
J02	0,97 x 1,66 / 0,66 m - 01 folha - Fixa - Aço Corten - Moldura extrapolarndo a largura da parede em 5 cm para cada lado e espessura de 3 cm
J03	1,00 x 1,10 / 1,00 m - 01 folha - Fixa - Alumínio branco e vidro temperado
J04	1,00 x 1,66 / 0,66 m - 01 folha - Fixa - Aço Corten - Moldura extrapolarndo a largura da parede em 5 cm para cada lado e espessura de 3 cm
J05	1,40 x 2,05 / 0,55 m - 01 folha - Fixa - Aço Corten - Moldura extrapolarndo a largura da parede em 5 cm para cada lado e espessura de 3 cm
J06	1,26 x 2,00 / 0,80 m - 01 folha - Fixa - Aço Corten - Moldura extrapolarndo a largura da parede em 5 cm para cada lado e espessura de 3 cm
J07	1,30 x 2,00 / 0,60 m - 01 folha - Fixa - Aço Corten - Moldura extrapolarndo a largura da parede em 5 cm para cada lado e espessura de 3 cm
J08	1,50 x 2,05 / 0,55 m - 01 folha - Fixa - Aço Corten - Moldura extrapolarndo a largura da parede em 5 cm para cada lado e espessura de 3 cm
J09	1,38 x 2,82 / 0,80 m - 01 folha - Fixa - Aço Corten - Moldura extrapolarndo a largura da parede em 5 cm para cada lado e espessura de 3 cm
J10	1,50 x 0,40 / 1,70 m - 03 folhas - Correr - Alumínio branco e vidro temperado
J11	1,55 x 2,82 / 0,80 m - 01 folha - Fixa - Aço Corten - Moldura extrapolarndo a largura da parede em 5 cm para cada lado e espessura de 3 cm
J12	1,71 x 1,60 / 0,80 m - 01 folha - Fixa - Aço Corten - Moldura extrapolarndo a largura da parede em 5 cm para cada lado e espessura de 3 cm
J13	2,20 x 1,10 / 1,00 m - 04 folhas - Correr - Alumínio branco e vidro temperado
J14	2,95 x 0,40 / 2,10 m - 05 folhas - Maxim-ar - Alumínio branco e vidro temperado
J15	3,85 x 2,10 / 0,00 m - 04 folhas - Correr - Alumínio branco e vidro temperado
J16	7,50 x 0,40 / 1,70 m - 15 folhas - Correr - Alumínio branco e vidro temperado
J17	8,20 x 0,90 / 1,20 m - 16 folhas - Correr - Alumínio branco e vidro temperado

MINISTÉRIO DA EDUCAÇÃO
UNIVERSIDADE FEDERAL DO PIAUÍ
CAMPUS MINISTRO REIS VELOSO - PARNABA - PI
PROGRAMA DE PÓS-GRADUAÇÃO EM ARTES, PATRIMÔNIO E MUSEOLOGIA

ECOMUSEU DELTA DO PARNABA (MUDE):
UM INSTRUMENTO DE VALORIZAÇÃO DE UMA RICA E COMPLEXA
PAISAGEM CULTURAL NO MEIO NORTE DO BRASIL

- CONTEUDO DA FRANCHA:
- PLANTA BAIXA | BLOCO 02
 - PLANTA LAYOUT | BLOCO 02
 - PLANTA BAIXA | BLOCO 06
 - PLANTA BAIXA | BLOCOS 04 E 05



PAMELA FRANCO - Autora
Orientadora - ALCÍLIA AFONSO
Co-orientadora - ÁUREA PINHEIRO

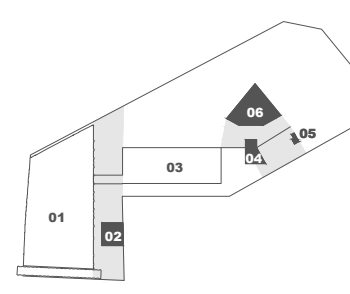

- 01 (Museu + Invern) | 2.192,63 m²
 - 02 (Lanchonete) | 115,86 m²
 - 03 (Área administrativa) | 908,30 m²
 - 04 (Vestibular) | 61,07 m²
 - 05 (Guarita) | 9,77 m²
 - 06 (Pátio + Arquibancadas) | 318,04 m²
- ÁREA DO TERRENO | 10.435,65 m²

JUNHO DE 2017
ESCALA: 1/150